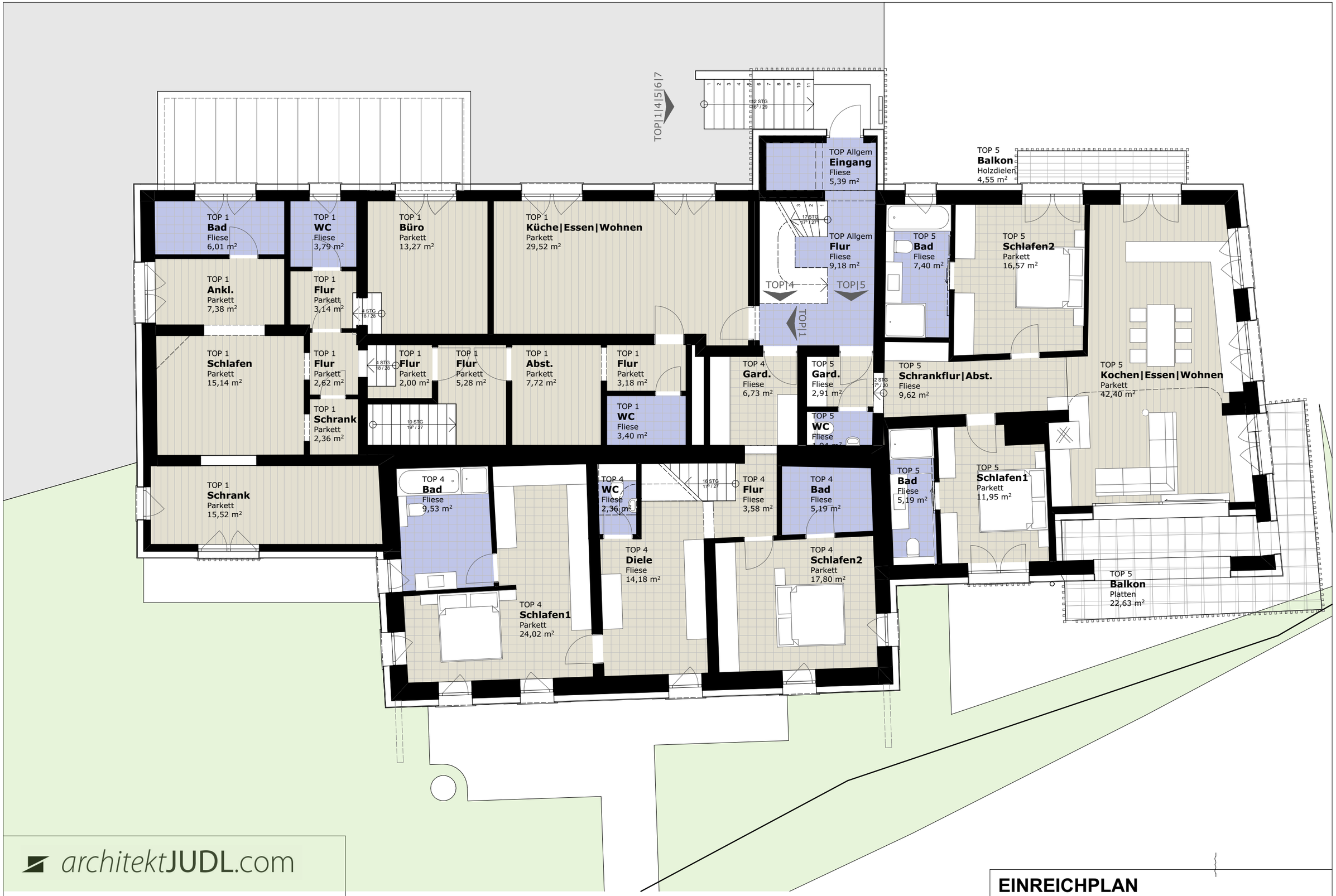

architektJUDL.com

EINREICHPLAN

Architekt Dipl.-Ing. (FH) Robert Judl
Fischbachstraße 29
5020 Salzburg

AUSGABEDATUM:	MASSSTAB:	PLAN Nr.:	BAUVORHABEN:	PLANTITEL:
27'09'2017	**1:100**	H-J|17|001	**Stilvoll wohnen in ALTLIEFERING am Fischerwirt´s bach**	**OBERGESCHOSS**